

**APPARTAMENTO DUPLEX IN CENTRO**

**Rif :V148**





V148 - Proponiamo in vendita splendido appartamento duplex completamente abitabile, in contesto residenziale a pochi passi dal centro di Casale sul Sile. L'appartamento è inserito in una palazzina con accesso per sole 6 unità ed è composto da: ingresso, cucina con zona pranzo, soggiorno, 2 camere, 2 bagni, terrazza e garage. Ottime condizioni generali, accessorio e parzialmente arredato. Classe energetica "D". Prezzo richiesto Euro 175.000. Prenota una visita con il virtual tour 360°.

Prezzo: 175.000 €    Mq: 90    Camere: 2    Posti letto: 0    Bagni: 2

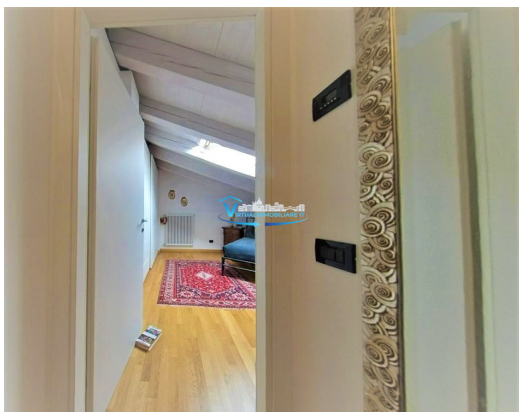
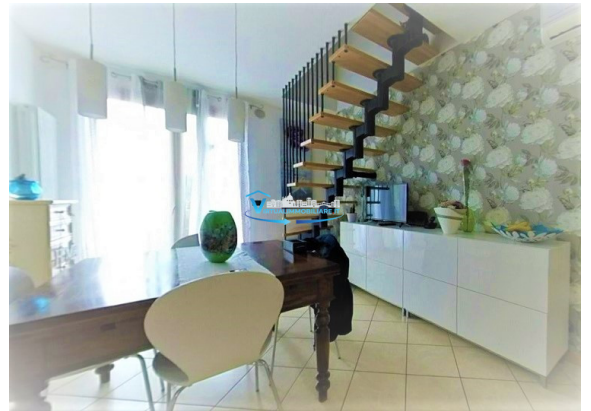



<b>Agente della Circolo</b> <b>CARISIO FABBRICATI</b> Membro Provinciale di <b>Trentino</b>		<b>Dichiarazione professionale n. _____ del _____</b>	
Cognome e Nome _____		Via _____ cap. _____	
CATEGORIA PROFESSIONALE (obbligatoria): Professione: Prestazione: Attività:		Qualifica del: Lavoratore: <input type="checkbox"/> Collaboratore Autista: <input type="checkbox"/> Dir. Aziendale: <input type="checkbox"/>	
Data: _____ Firma: _____		Stampa: _____	

**PLANIMETRIA SU RICHIESTA**

